VENDA D'ENTRADES

- La venda d'**entrades anticipades** es fa a les oficines de l'Ajuntament, en horari d'atenció al públic. També es poden reservar per telèfon, trucant al 977 83 00 57 o per correu electrònic a cultura@falset.org.

- Les **entrades no anticipades** es venen a la taquilla del teatre, una hora abans de cada espectacle o projecció

Si s'ha de comprar l'entrada a la taquilla, es demana que s'hi arribi amb prou antelació. Per a més informació es pot consultar el web de l'Ajuntament de Falset www.falset.org, enviar un cor- reu electrònic a cultura@falset.org o trucar al telèfon 977 83 00 57.
També es poden emplenar els formularis de sol·licitud, que trobaran al vestíbul del teatre, per a rebre la programació al correu electrònic.

INFORMACIÓ PER A L'ESPECTADOR

- Les persones amb mobilitat reduïda tenen espais reservats al teatre. En el moment de comprar les entrades, cal que ho comuniquin al personal de la taquilla.

- Fins als 3 anys els infants no ocupen cap localitat, per tant, no paguen entrada. El preu infantil és dels 4 als 14 anys. El teatre no es farà responsable dels menors d'edat que acudeixen als espectacles o projeccions sense acompanyament d'un adult.

- L'accés del públic al recinte comença 30 minuts abans de l'hora dels espectacles. Per evitar molèsties, un cop iniciada l'actuació no es permetrà accedir al teatre. Per la seva comoditat els recomanem accedir al teatre amb 15 minuts d'antelació.

- Es prega als espectadors que s'assegurin que el seu telèfon mòbil o altres aparells no emetin senyals acústics que puguin distreure l'atenció del públic i dels artistes.

- No es permetrà obtenir enregistraments o gravacions de les obres programades, ni fer fotografies o realitzar filmacions sense autorització expressa.

- No està permès menjar o beure dins el teatre sense autorització expressa. A aquest efecte, i d'acord amb la Llei, el portador de l'entrada autoritza al personal del teatre a efectuar les revisions de tinences necessàries per tal de verificar que es compleixen les condicions d'accés. El bar només estarà obert en les sessions de cinema.

- L'organització es reserva el dret de modificar el programa, sempre que la causa sigui imputable a raons alienes. Es reserva el dret d'admissió.

- El teatre disposa fulls de reclamació i de suggeriments. Cal demanar-los al personal del teatre.

- El teatre es reserva el dret de canviar la ubicació de les localitats dels espectadors per unes altres d'igual característiques si hi ha causes tècniques que ho justifiquen.

- El teatre disposa d'elevadors infantils per als espectacles.

- El teatre té servei de pàrquing gratuït.

AJUDEU-NOS A MANTENIR NETS ELS ESPAIS DE L'ARTESANA I A CUIDAR-NE EL MATERIAL, GRÀCIES!

ORGANITZA

Ajuntament de Falset
REGIDORIA DE CULTURA

l'Artesana
teatre municipal

AMB EL SUPORT DE

Generalitat de Catalunya
Departament de Cultura

Diputació Tarragona

Plaça del Teatre, s/n – Falset
T. 977 83 00 57 - cultura@falset.org
www.falset.org

Opina, consulta, comenta, suma-t'hi!
Un teatre obert a tothom, per a tothom i de tothom!

UNA TEMPORADA DE CINE!

11A TEMPORADA

PROGRAMACIÓ D'HIVERN
GENER FEBRER MARÇ

2019

DISSABTE 26 DE GENER | 17.00 H | 100 min. | 5€

CINEMA FAMILIAR: EL CASCANUECES Y LOS CUATRO REINOS

Tot el que vol la Clara és una clau que obri la caixa que va pertànyer a la seva difunta mare. Quan per sorpresa es topa amb la clau, la transporta a un estrany i misteriós món paral·lel. Allí, la Clara coneixerà un soldat, en Phillip, una colla de ratolins i els regents de tres dels quatre regnes d'aquell món màgic. La Clara i en Phillip hauran de desafiar la tirana Mare Ginger, que viu al quart regne, per recuperar la clau i, amb sort, restaurar l'harmonia en un món inestable. En aquesta nova pel·lícula de Disney, basada amb el clàssic ballet d'*El Trencanous* de Txaikovski, no hi faltarà la música i la màgia.

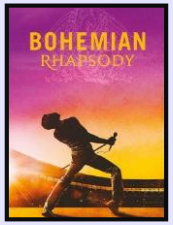

DISSABTE 26 DE GENER | 19.30 H | 134 min. | 5€

CINEMA: BOHEMIAN RHAPSODY

L'any 1975, la banda britànica de rock Queen va llençar el seu senzill *Bohemian Rhapsody* que els va situar al primer pla de l'escena musical internacional. La pel·lícula és una crònica del meteòric ascens a l'Olimp de la música d'aquesta banda, a través de les seves icòniques cançons i el seu so revolucionari, des que Mercury va unir-se a Brian May i Roger Taylor, fins el macroconcert *Live Aid* de 1985 a l'estadi de Wembley, sis anys abans de que Mercury morís. Una celebració rotunda i sonora de Queen des de la vida del seu extraordinari i inclassificable cantant, i un film emocionant i vibrant que triomfa arreu.

DISSABTE 2 DE FEBRER | 18.00 H | 70 min. | 10€ (A TAQUILLA) **8€** (ANTICIPADA)

MUSICAL FAMILIAR: EL VESTIT POP DE L'EMPERADOR

En un regne de flaixos i miralls, Sa Majestat l'Emperador Presumit té per costum estrenar quatre vestits cada dia, però per més vestits que acumula, cap el satisfà. Necessita el millor dels millors, el més sublim, el més modern i, ara, més que mai, perquè s'acosta la passarel·la anual de la reialesa! Li cal un vestit únic per a un emperador únic i tan especial que només els més llestos de palau el podran apreciar. Algú reconeixerà la veritat sobre el nou vestit de l'emperador? El nou musical de La Roda Produccions et farà riure i ballar amb l'emperador i la seva cort, en un espectacle ple de música, color i brillantina.

DIUMENGE 10 DE FEBRER | 18.00 H | 97 min. | 5€

CINEMA: GENTE QUE VIENE Y BAH

Patricia Font, guanyadora d'un Goya dirigeix aquesta pel·lícula en la qual la Bea (Clara Lago) és una arquitecta jove i talentosa a qui la vida sembla somriure-li fins que descobreix al seu nuvi sent-li infidel amb una coneguda i atractiva presentadora de televisió i, a més, és acomiadada de la seva feina. Després de la catàstrofe decideix tornar a la seva ciutat natal i retrobar-se amb la seva família per començar de nou. Allí haurà d'a- frontar-se a un futur incert, a un veí (Álex García) una mica estrany i a una família (Carmen Maura, Carlos Cuevas, Alexandra Jiménez...) peculiar. El film està basat en la novel·la de Laura Norton.

DISSABTE 16 DE FEBRER | 20.00 H | 60 min. | 12€ (A TAQUILLA) **10€** (ANTICIPADA)

MÚSICA: LLUIS CAPDEVILA PRESENTA "CINEMATIC RADIO"

El pianista falsetà Lluís Capdevila, format com a músic als Estats Units, ha centrat la seva carrera musical amb el jazz. Després de debutar amb *Diàspora* (2016), presentarà a l'Artesana el seu nou àlbum, acompanyat del músic grec Petros Klampanis, al contrabaix, a la percussió i al bucle. *Cinemàtic Ràdio* és un àlbum de música original inspirada en estats d'ànim que recorden el cinema i que està adreçat a un públic ampli. Aquest concert a l'Artesana és un dels primers de la gira de presentacions que el falsetà farà a diversos indrets de Catalunya i de la resta de l'Estat, de Suïssa i dels Estats Units.

DIUMENGE 24 DE FEBRER | 18.00 H | 112 min. | 5€

CINEMA FAMILIAR: EN RALPH DESTRUEIX INTERNET

Ralph destrueix internet surt dels recreatius i s'endinsa en el món inexplorat i emocionant d'internet. Veurem si sobreviu al poder demolidor de Ralph. Aquesta vegada el dolent dels videojocs i la seva companya Vanellope von Schweetz hauran de jugar-s'ho tot viatjant per la xarxa en busca d'una peça de recanvi que salvi *Sugar Rush*, el videojoc de Vanellope. I per complicar més les coses, Ralph i Vanellope dependran dels ciutadans d'internet, els anomenats "ciutanets" perquè els ajudin en aquest perillós món que és la xarxa i en el qual, per mala sort, hi viu el malèfic empresari d'internet Yesss.

DIUMENGE 10 DE MARÇ | 18.00 H | 135 min. | 5€

CINEMA: HA NACIDO UNA ESTRELLA

En aquesta nova versió de la tràgica història d'amor de 1937, el 1954 (amb Judy Gar- land) i el 1976 (amb Bàrbara Streisand), el ja veterà músic Jackson Maine (Bradley Coo- per), descobreix i s'enamora de l'Ally (Lady Gaga), una artista amb dificultats. Ella està a punt de donar-se per vençuda del seu somni per triomfar com a cantant, però en Jack l'anima perquè salti al primer pla. A l'hora que la carrera de l'Ally s'enlaira, les relacions personals entre ells s'enfonsen, mentre Jack lliura una batalla amb els seus propis dimo- nis. Un film d'èxit que programa l'Associació de Dones la Quartera en motiu del Dia de la Dona.

DIUMENGE 17 DE MARÇ | 18.00 H | 105 min. | 10€ (A TAQUILLA) **8€** (ANTICIPADA)

TEATRE: TOTS EREN FILLS MEUS d'Arthur Miller

"EE.UU. Agost de 1946. Diumenge al matí. Al pati de la casa dels Keller un pomer, plantat en homenatge al seu fill Larry desaparegut en combat, ha estat arrasat pel vent, alhora que Ann Dever, exnúvia d'aquest, ha tornat al poble. Chris, l'altre fill dels Keller, ha convidat l'Ann a visitar-los. Es van criar junts fins que ella va deixar el poble, després que el seu pare i antic soci de Joe Keller fos condemnat pel lliurament de peces defectuoses a la força aèria dels EEUU.**"** Així comença aquest guardonat clàssic teatral sobre les conflictives relacions entre pares i fills, la responsabilitat social i individual i la necessitat de viure segons uns principis. Un drama de sorprenent actualitat que representarà el Grup de Teatre Pere Sans d'Ulldecona sota la direcció de Juan Martínez.

DOBLE SESSIÓ INFANTIL
8€

DISSABTE 23 DE MARÇ | 17.00 H | 83 min. | 5€

CINEMA FAMILIAR: LA GRAN AVENTURA DELS LUNNIS I EL LLIBRE MÀGIC

El món de la imaginació i la fantasia estan en perill. La Mar, una nena de 8 anys experta en contes i llegendes, gràcies als llibres que el seu avi li llegeix cada nit, s'encarregarà d'evitar que els contes desapareguin amb l'ajuda dels Lunnis. Un malvat que odia la fantasia vol acabar amb el llibre màgic que conté totes les històries inventades per la humanitat, del qual n'és protectora la Lucrecia. Per aconseguir el seu propòsit, els Lunnis i la Mar hauran d'endinsar-se al llibre i aventurar-se entre els contes més coneguts, on es trobaran a personatges com el mag Merlí, Pinotxo, l'Alícia o el màgic d'Oz, entre d'altres.

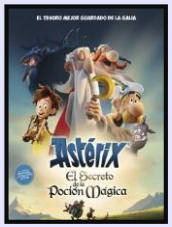

DISSABTE 23 DE MARÇ | 19.00 H | 86 min. | 5€

CINEMA FAMILIAR: ASTÉRIX: EL SECRETO DE LA POCIÓN MÁGICA

Mentre el druida Panoràmix grimpava àgilment entre els arbres recollint vesc, va patir una caiguda que, per sort, només va quedar amb una torçada de turmell. Després de reflexionar va creure que havia arribat l'hora d'assegurar el futur del poble. Qui s'encarregaria de preparar la vital poció màgica si ell no pogués fer-ho? Sense els poders de la poció els romans podrien acabar amb l'últim reducte dels gals. Amb Astèrix i Obèlix al seu costat, Panoràmix emprendrà una recerca per tota la Gàl·lia per trobar un druida digne de conèixer el secret de la recepta de la poció màgica, i assegurar així el futur del seu poble.